

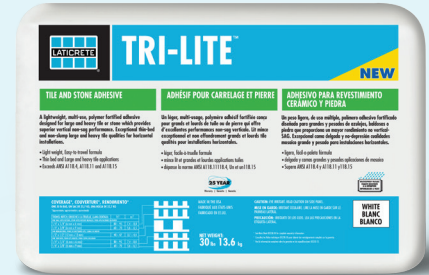

Globally Proven
Construction Solutions

TRI-LITE™

A lightweight, high performance tri-purpose mortar designed for large and heavy tile, thin-bed and wall installations

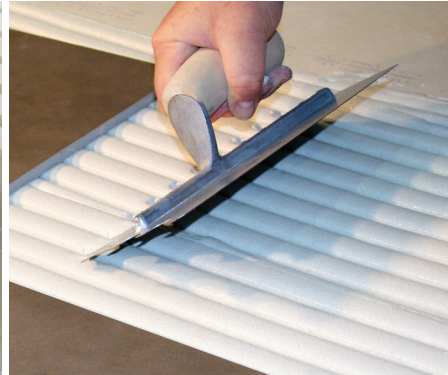

Data Sheet 320.0



FEATURES	BENEFITS
Lightweight mortar	Lighter to transport, easier to trowel. A 30 lb (13.6 kg) bag provides the same coverage as a 50 lb (22.7 kg) bag of standard mortar.
Smooth creamy consistency	Lightweight consistency is easy to trowel providing unmatched workability.
Versatility	One mortar for large heavy tile, thin-bed and wall installations.
Non-sag, non-slump	Meets the challenging demands of installing large and heavy tile on both walls and floors. Fast and easy vertical installations.
Exceeds ANSI A118.15	Exceeds the industry's highest performance standard for a cementitious based adhesive mortar. Superior bond strength for worry-free installations of ceramic tile, porcelain tile and stone.
A component of the LATICRETE® 25 year system warranty*	Backed by LATICRETE means peace of mind for trouble-free installations in both interior and exterior installations.

Uses

- Large and heavy ceramic tile, porcelain tile and stone
- Wall installations, interior and exterior, of ceramic tile, porcelain tile and stone
- Ideal for most types of thin-set applications

Testing

Meets or exceeds the following standards:

- ANSI A118.4, A118.11 and A118.15
- ISO 13007 - C2TES1P1

Suitable Substrates

- Exterior Glue Plywood*
- Concrete
- Concrete Block
- Ceramic Tile and Stone
- Gypsum Wallboard**
- Cement Backer Board**
- Brick and Concrete Masonry

Packaging

30 lb (13.6 kg) bag, 56 bags per pallet

Available Colors

Grey and white

Approximate Coverage 30 lb (13.6 kg) bag

Trowel Size	ft ²	(m ²)
1/4" x 1/4" (6 mm x 6 mm) notched trowel	80 – 95	(7.4 – 8.8)
1/4" x 3/8" (6 mm x 9 mm) notched trowel	60 – 70	(5.6 – 6.5)
1/2" x 1/2" (12 mm x 12 mm) notched trowel	40 – 47	(3.7 – 4.4)



Snap for more information.

* Interior use only. ** Consult cement backer board manufacturer for specific installation recommendations and to verify acceptability for exterior use. ^ See Data Sheet 025.0 for complete warranty information.



Soluciones Constructivas
Comprobadas Mundialmente

TRI-LITE™

Es un mortero liviano, de alto desempeño y de triple uso, diseñado para revestimientos de cerámica grandes y pesados, para instalación de capa delgada y de paredes.

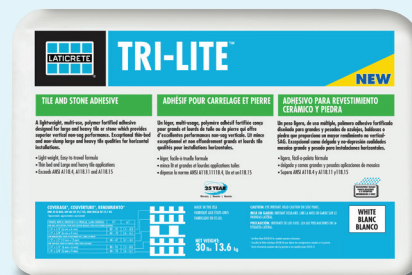
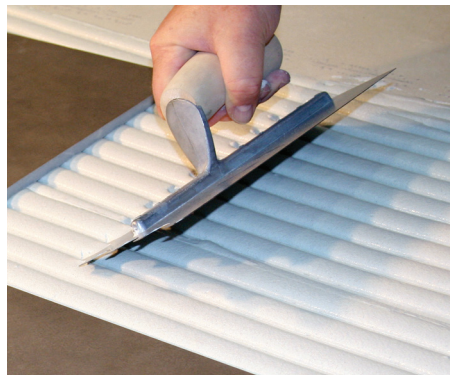

Especificación 320.0



Garantía

CARACTERÍSTICAS	BENEFICIOS
Mortero liviano	Más liviano para transportar, más fácil para aplicar. Una bolsa de 13.6 kg (30 libras.) otorga el mismo rendimiento que una bolsa de 22.7 kg (50 libras.) de un mortero estándar.
Consistencia suave y cremosa	Consistencia liviana de fácil aplicación que ofrece una docilidad inigualable.
Versatilidad	Un solo mortero para cerámicos grandes y pesados, instalación de capa delgada y de paredes.
No se deforma y no produce asentamientos	Satisface las altas exigencias de las instalaciones de cerámicos grandes y pesados tanto en paredes como en pisos. Instalaciones verticales rápidas y fáciles.
Supera los requisitos de la norma A118.15 del ANSI.	Supera los estándares más altos de rendimiento de la industria para morteros adhesivos a base de cemento. Resistencia de adhesión superior para ofrecer instalaciones sin preocupaciones revestimiento cerámico, de porcelana y piedra.
Es un componente de la garantía del sistema LATICRETE® por 25 años*	Respaldo por LATICRETE significa tranquilidad e instalaciones sin problemas en instalaciones interiores y exteriores.

Usos

- Revestimiento cerámico, porcelanato y piedra de gran tamaño y pesado
- Instalaciones en pared, interiores y exteriores, de baldosa cerámica, azulejo de la porcelana y piedra
- Ideal para la mayoría de las aplicaciones de capa delgada.

Pruebas

Cumple o supera las siguientes normas:

- A118.4, A118.11 y A118.15 del ANSI
- ISO 13007 - C2TES1P1

Sustratos adecuados

- Madera contrachapada grado exterior*
- Concreto
- Bloque de hormigón
- Revestimiento cerámico y piedra
- Paneles de yeso**
- Panel de cemento**
- Mampostería de ladrillo y hormigón

Presentación

Bolsa de 13.6 kg (30 libras); 56 bolsas por paleta

Colores disponibles

Gris y blanco

Rendimiento aproximado por bolsa de 13.6 kg (30 libras)

Tamaño de la llana metálica	(m ²)	ft ²
Llana dentada de 6 mm x 6 mm (1/4 pulg. x 1/4 pulg.)	(80 – 95)	7.4 – 8.8
Llana dentada de 6 mm x 9 mm (1/4 pulg. x 3/8 pulg.)	(60 – 70)	5.6 – 6.5
Llana dentada de 12 mm x 12 mm (1/2 pulg. x 1/2 pulg.)	(40 – 47)	3.7 – 4.4



Fotografie la imagen para obtener más información.

*Usar sólo en interiores. ** Consulte las recomendaciones de instalación específicas del fabricante de los paneles de cemento y verifique si son adecuados para exteriores. ^ Consulte la información completa sobre la garantía en la especificación DS 025.0.